



Tu compañía del agua



No somos agentes retenedores



Municipio: CERETÉ
Nombre: Ana Petro De M
Dirección: C 12 10b 34
Barrio: Centro
Uso/Estrato: 0 - Oficial
Ciclo: 1101
Periodo: 10/04/2026 - 09/05/2026
Días: 29
Ruta: 110091011000008100
Fecha y Hora: 12/05/2026 17:57:11

Matricula: 1100002142
Número Factura: 131393218
TOTAL A PAGAR: \$ 72,090.00
Doc. Equivalente: 131393218
Fecha Límite de Pago: 20 - 05 - 2026
Fecha de Suspensión: 21 - 05 - 2026
Facturas Vencidas: 0
Fecha Factura: 12/05/2026 17:57:11
Fecha Último Pago: 2026-04-21 - \$ 72,090

ACUEDUCTO

No del Medidor: 1-135199
Lectura Actual: 0
Lectura Anterior: 0
Consumo: 10
Real/Estimado: E
Promedio Usuario: 10
Promedio Estrato: 29
Tasa de Uso: 0
Porcentaje (Sub/Apo): 0%

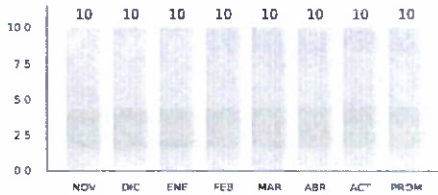

Table with columns: MS, Tarifa, Vr Total, Sub./Contrib, Valor. Rows include Cargo Fijo, Consumo Basico, Consumo Complem, Consumo Suntuano, Recargos Acueducto, and Subtotal Acueducto (\$ 53,086.81).

ALCANTARILLADO

Vertimiento: 10
Promedio Usuario: 10
Promedio Estrato: 29
Tasa Retributiva: 0
Porcentaje (Sub/Apo): 0%

Table with columns: MS, Tarifa, Vr Total, Sub./Contrib, Valor. Rows include Cargo Fijo, Vertimiento Basico, Vertimiento Complem, Vertimiento Suntuano, Recargos Alcantar, and Subtotal Alcantarillado (\$ 19,004.17).

OTROS COBROS

Nombre del Concepto
Ajuste Decena

Valor Nombre del Concepto
-\$ 0.98

Subtotal Otros Cobros -\$ 0.98

DEUDA

TOTAL MES: \$ 72,090.00

Detalles Financieras

Table with columns: Valor Facturas Vencidas, Valor Cuota DIFERIDO COVID-19, Valor Cuota Otras Financiaciones.

Totales \$ 0.00 \$ 0.00 \$ 0.00 \$ 0.00

El no pago oportuno de la factura dará lugar a la suspensión del servicio a partir de la fecha indicada en esta. Contra la decisión de suspender el servicio por mora, procede el recurso de reposición ante la empresa y en subsidio el de apelación ante la SSPD dentro de los cinco (5) días siguientes al recibo de esta factura.

Esta Factura presta mérito ejecutivo conforme a las reglas del Derecho Civil y Comercial (Artículo 130 Ley 142/94) y a las condiciones del Contrato de Condiciones Uniformes.

Signature and stamp: REPRESENTANTE LEGAL AQUALIA LATINOAMÉRICA

(-) Saldo a Favor \$ 0.00
Reliquidaciones y Financiaciones \$ 0.00

TOTAL A PAGAR: \$ 72,090.00

Total Cartera Adeudada: \$ 72,090.00

CUDE: eddb5405afd566a6eb1323feee0152d42bf06a0ab97f28798eaa52d020008f0b073044c3b1fb031da4b0a81c3b86ea7d



Municipio: CERETÉ
Nombre: Ana Petro De M
Dirección: C 12 10b 34
Periodo: 10/04/2026 - 09/05/2026

Número Factura: 131393218
Referencia de Pago: 22246909
Matricula: 1100002142
Doc. Equivalente: 131393218

TOTAL A PAGAR: \$ 72,090.00

Total Cartera Adeudada: \$ 72,090.00

Cra 14 No. 13-50, Local 203, Edificio
Cel: 018000423601
Cereté - Cordoba
E-mail: pqr.cordoba@aqualia.com
NIT: 901362452-7



(415)7709998592292(8020)0022246909(3900)0000072090(96)20260619



Tu compañía del agua



Documento Equivalente de Servicios Públicos Domiciliarios Electrónico
Aqualia Latinoamérica, S.A E.S.P.
NIT.901362452-7

No somos agentes retenedores

Municipio: CERETÉ
Nombre: William Martinez Petro Icbf
Dirección: C 12 10b 24
Barrio: Centro
Uso/Estrato: 0 - Oficial
Ciclo: 1101
Periodo: 10/04/2026 - 09/05/2026
Días: 29
Ruta: 110091011000008200
Fecha y Hora: 12/05/2026 17:57:11



Matrícula: 1100005359
Número Factura: 131398631
TOTAL A PAGAR: \$ 67,080.00
Doc. Equivalente: 131398631
Fecha Limite de Pago: 20 - 05 - 2026
Fecha de Suspensión: 21 - 05 - 2026
Facturas Vencidas: 0
Fecha Factura: 12/05/2026 17:57:11
Fecha Último Pago: 2026-04-21 - \$ 67,080

ACUEDUCTO

No del Medidor: 1-J20LA316017
Lectura Actual: 17
Lectura Anterior: 17
Consumo: 9
Real/Estimado: E
Promedio Usuario: 9
Promedio Estrato: 29
Tasa de Uso: 0
Porcentaje (Sub/Apo): 0%

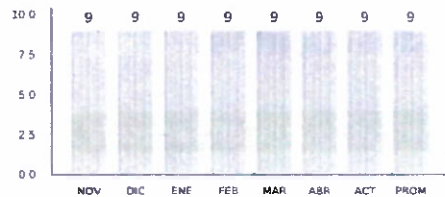

Table with columns: M3, Tarifa, Vr Total, Sub/Contrib, Valor. Rows include Cargo Fijo, Consumo Básico, Consumo Complem, Consumo Suntuario, Recargos Acueducto, and Subtotal Acueducto (\$ 49,316.59).

ALCANTARILLADO

Vertimiento: 9
Promedio Usuario: 9
Promedio Estrato: 29
Tasa Retributiva: 0
Porcentaje (Sub/Apo): 0%

Table with columns: M3, Tarifa, Vr Total, Sub/Contrib, Valor. Rows include Cargo Fijo, Vertimiento Básico, Vertimiento Complem, Vertimiento Suntuario, Recargos Alcantar, and Subtotal Alcantarillado (\$ 17,766.25).

OTROS COBROS

Nombre del Concepto
Ajuste Decena

Valor Nombre del Concepto
-\$ 2.84

Subtotal Otros Cobros - \$ 2.84

DEUDA

TOTAL MES: \$ 67,080.00

Detalles Financiacíones

Valor Facturas Vencidas \$ 0.00

Valor Cuota DIFERIDO COVID-19 \$ 0.00

Valor Cuota Otras Financiacíones \$ 0.00

Totales \$ 0.00 \$ 0.00 \$ 0.00 \$ 0.00

(-) Saldo a Favor \$ 0.00
Reliquidaciones y Financiacíones \$ 0.00

TOTAL A PAGAR: \$ 67,080.00

Total Cartera Adeudada: \$ 67,080.00

CUDE: 53faef19c115247402d178a607681e47e4f3c36a9c687e4485369f8071fb9eab58480b5151a051c9718bf19ccc7f69a6



Tu compañía del agua

Municipio: CERETÉ
Nombre: William Martinez Petro Icbf
Dirección: C 12 10b 24
Periodo: 10/04/2026 - 09/05/2026

Número Factura: 131398631
Referencia de Pago: 22246912
Matricula: 1100005359
Doc. Equivalente: 131398631

TOTAL A PAGAR: \$ 67,080.00

Total Cartera Adeudada: \$ 67,080.00

Cra 14 No. 13-50, Local 203, Edificio
Cel: 018000423601
Cereté - Cordoba
E-mail: pqr.cordoba@aqualia.com
NIT: 901362452-7

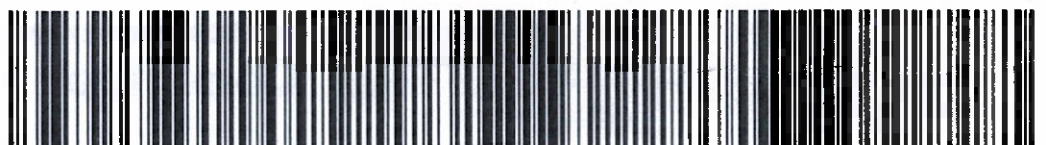

(415)770998592292(8020)0022246912(3900)0000067080(96)20260619